
ボウカンウエアノエイチアイディ
heavy winter clothing
2026-27 guide book
circuit 07



『 この国の美しい自然　尊い人々とともに 』

四季を遊ぶ ....

厳しい環境下でも適応する道具としての本質

快適なフィールドライフを楽しむために

Japan quality, Japan original

since 1991

日本の冬を心地よく

エイチ . アイ . ディは『防寒ウエアブランド』として　山岳エリアで活動する『雪人』にフォーカスしたプロダクト開発に特化し

道具に拘るユーザーの皆さまに長くご愛用いただける　理に適った『モノ創り』を使命に進化を続けています

極寒の雪山で培った知識と経験は　タウンからフィールド　それぞれのライフスタイルにおいてもお役に立てることでしょう

メイドインジャパンの高品質と高機能を独自のカタチにし　日本の冬を快適にしていきます

< Zero Fighter series > original fabric - collaborated with GELANOTS

ゼロファイターに最適な素材を追求し協同開発された 高機能 高品位 オリジナルファブリック

GELANOTS × ®



< original 3 Demensions >



どっしり構えた姿勢を基本に設計された
3D パターンにより ストレスフリー
軽やかな着心地を実現しています

version THREE

（1層）超高密度に織り込まれた表地は、撥水防風性能に優れ、高次元ストレッチ性能（伸縮）が運動領域の広範囲をカバー
（2層）高い透湿、防水、防風機能をもつ『ゼラノッツ』 新採用のメンブレン（フィルム）によりストレッチ性能、透湿性能が向上
（3層）ハイメッシュにすることで滑りよく ミドルレイヤーとの摩擦を軽減 レイヤリングの快適性を向上

NEW 新色 / version THREE

蜜柑 / MIKAN
紺瑠璃 / KONRURI
千歳緑 / CHITOSE-MIDORI
葡萄 / BUDOU
海老赤 / EBI-AKA
羊羹 / YOUKAN

継続色 / version TWO

紅樺 / BENIKABA
薄縹 / USUHANADA
苔 / KOKE
胡桃 / KURUMI
青藍 / SEIRAN
藍墨 / AIZUMI

＜ Zero Fighter jacket ＞ high quality stretch fabric ＋ 3 Dimensions / solid sewing based on ergonomics

高性能ストレッチ素材と人間工学に基づいた最少パーツ　高度な縫製加工技術により　軽量化と高い運動性能を実現　ストレスフリーの快適を実現しています

material：Gelanots 3layer　超高密度マットストレッチ　Nylon100%　color：全 12 色　size：XS, S, M, L, XL　weight：654g (M) ※ サンプル参考値

price：新色 / Version Three ￥ 88,000（税込）　継続色 / Version Two ￥ 85,800（税込）



蜜柑 / MIKAN　紺瑠璃 / KONRURI　千歳緑 / CHITOSE-MIDORI

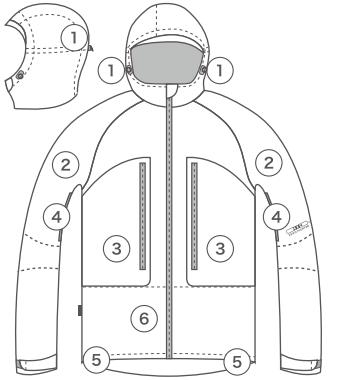

① フード調整コード
適度な大きさや形状と３点調整で
広い視界を確保　※ヘルメット非対応

② ワンピース 3D スリーブ
類い稀な１枚仕立ての袖は 素材特性を
最大限に活かし 立体形状と相まって
広い可動域と高い運動性を発揮します

③ ポケット収納
バックパック使用時に最大の収納を確保する
大型ポケットにはフックや内ポケットを内蔵
キーや携帯 ビーコンなどを安定保持します

④ ベンチレーション
ファスナーが腕の動きに干渉しないよう
最短にすることで軽快性が向上します

⑤ ワンハンド調整コード
片手でリングを下に引き裾幅を調整
※リリース⇒両手

⑥ 着脱式パウダースカート
コンディションや用途により着脱が可能
脱時もミニフラップにより風雪の侵入を軽減



葡萄 / BUDOU　海老赤 / EBI-AKA　羊羹 / YOUKAN



ミニマルフード



③ ポケット収納



最適なフード回り



④ ベンチレーション



ミニマルカフ



連結フック／ ZF pants



② １枚仕立袖



⑥ 着脱式／ミニフラップ

＜ extreme BIB pants ＞　high quality stretch fabric ＋ 3 Dimensions / solid sewing based on ergonomics

material：Gelanots 3layer 超高密度マットストレッチ Nylon100%　color：全 12 色　size：XS, S, M, L, XL　weight：764g (M) ※ サンプル参考値　price：￥88,000（税込）


蜜柑 / MIKAN


紺瑠璃 / KONRURI


千歳緑 / CHITOSE-MIDORI


葡萄 / BUDOU


海老赤 / EBI-AKA


羊羹 / YOUKAN

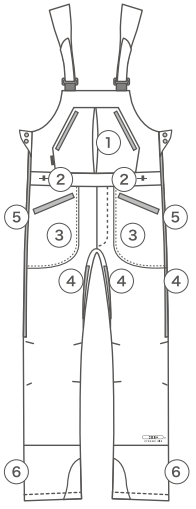


⑤ ワイドオープン

① センターポケット収納
前傾時に干渉の少ない胸下部エリアを最大活用
中央スリットにより大容量を確保します
キーフックを左右に内蔵　内ポケットはツーウェイ式
中央のマジックテープを外すと大型のモノが納まります




② ウエスト調整コード
一般的なビブパンツは肩２点にウエア重量がかかり
長時間の使用時にストレスを感じることもありますが
コードを軽く絞ることで支点を肩と腰の４点に分散させ
薄く幅の広いサスペンダー上部形状と相まって
ストレスフリー快適な着用感を実現しています

③ 腰ポケット収納
キーフック内蔵　携帯やビーコンなど重さのあるものは
内ポケットへ　安定感と腿への当りを軽減します

④ ベンチレーション
内股とサイドに装備　股から腰に向け熱気を放出します

⑤ ベンチレーション兼用トイレ対応ジップ（両側）

⑥ 裾上がり防止コード内蔵（裾外側）
深雪を踏む際は外側上部のフックを外し コードをブーツ底に
潜らせ 内側裾部フックへ留める事で雪の侵入を軽減します


負荷軽減サスペンダー


② 4 点分散式


ダブルサスペンション

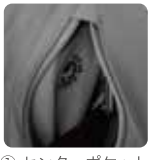
① センターポケット


④ 内股ショートベンチ


④ サイドベンチ／着脱兼


内開きゲーター


⑥ 裾上防止コード／収納式

＜ Zero Fighter pants ＞　high quality stretch fabric ＋ 3 Dimensions / solid sewing based on ergonomics

material：Gelanots 3layer 超高密度マットストレッチ Nylon100%　color：全 12 色　size：XS, S, M, L, XL　weight：645g (M) ※ サンプル参考値　price：¥ 69,300（税込）



蜜柑 / MIKAN



紺瑠璃 / KONRURI



千歳緑 / CHITOSE-MIDORI



葡萄 / BUDOU



海老赤 / EBI-AKA



羊羹 / YOUKAN

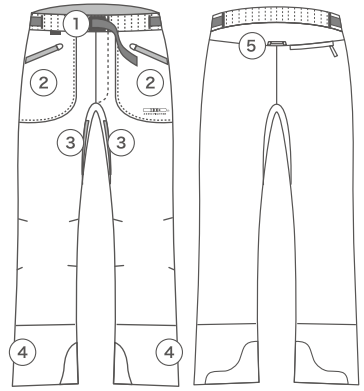

① フリーベルト
両サイドにカラビナやリーシュなどを
装着できます

② ポケット収納
キーフック内蔵　携帯やビーコンなど
重さのあるものは内ポケットへ
安定感と腿への当りを軽減します

③ ベンチレーション
雪の侵入を軽減させるため
内股にショートファスナーを装備

④ 裾上がり防止コード内蔵（裾外側）
深雪を踏む際は外側上部のフックを外し
コードをブーツ底に潜らせ内側裾部の
フックへ留めることで雪の侵入を軽減

⑤ ジャケット連結フックとジョイント
雪の侵入を軽減します



① フリーベルト



② キーフック



② 内ポケット



③ 内股ショートベンチ



ループ／後ポケット



④ 裾上防止コード／収納式



⑤ ジョイントループ



カプセル／水抜穴



エッジガード／開閉ゲーター

＜ wool inner series ＞ pure fine wool ＋ 3Dimensions ／ solid sewing based on ergonomics

上質のウォッシャブルウール天竺を使用したベースレイヤー　3D パターンによる心地よいフィット感と天然のやさしい肌触り　防臭抗菌作用で旅のお伴に最適です
防縮加工された生地で組み立て　更に製品洗い加工を施し　ウールの弱点である縮みを軽減しています

DEEP GREEN



＜ hoodie shirts ＞
washable WOOL 100%
color：INDIGO, DEEP GREEN
size：S, M, L, XL
weight：258g (L)
price：￥23,100（税込）

INDIGO



＜ long sleeve shirts ＞
washable WOOL 100%
color：INDIGO, DEEP GREEN
size：S, M, L, XL
weight：224g (L)
price：￥17,600（税込）

INDIGO



＜ long pants ＞
washable WOOL 100%
color：INDIGO, DEEP GREEN
size：S, M, L, XL
weight：205g (L)
price：￥17,600（税込）

＜ balaclava ＞
washable WOOL 100%
INDIGO, DEEP GREEN
size：S, L
weight：56g (L)
price：￥9,900（税込）





＜ neck warmer ＞
washable WOOL 100%
INDIGO, DEEP GREEN
size：S, L
weight：64g (L)
price：￥9,350（税込）

＜ homework ＞



＜ backupper blouson ＞



＜ backupper 7 pants ＞



＜ mid sweater ＞



＜ quarter vest ＞



＜ quarter pants ＞



＜ Rasox-Plus ＞

© 2026 System Design inc.　改善のため予告なく仕様 , 価格等の変更をする場合がございます　※カラーはイメージになります


waiting for the snow to fall.
Relax at Out
with dear customer
H.I.D equal Nature Design
www.hid.co.jp
HID_OFFICIAL
instagram